

Výřez střechy

STRING 1

STRING 2

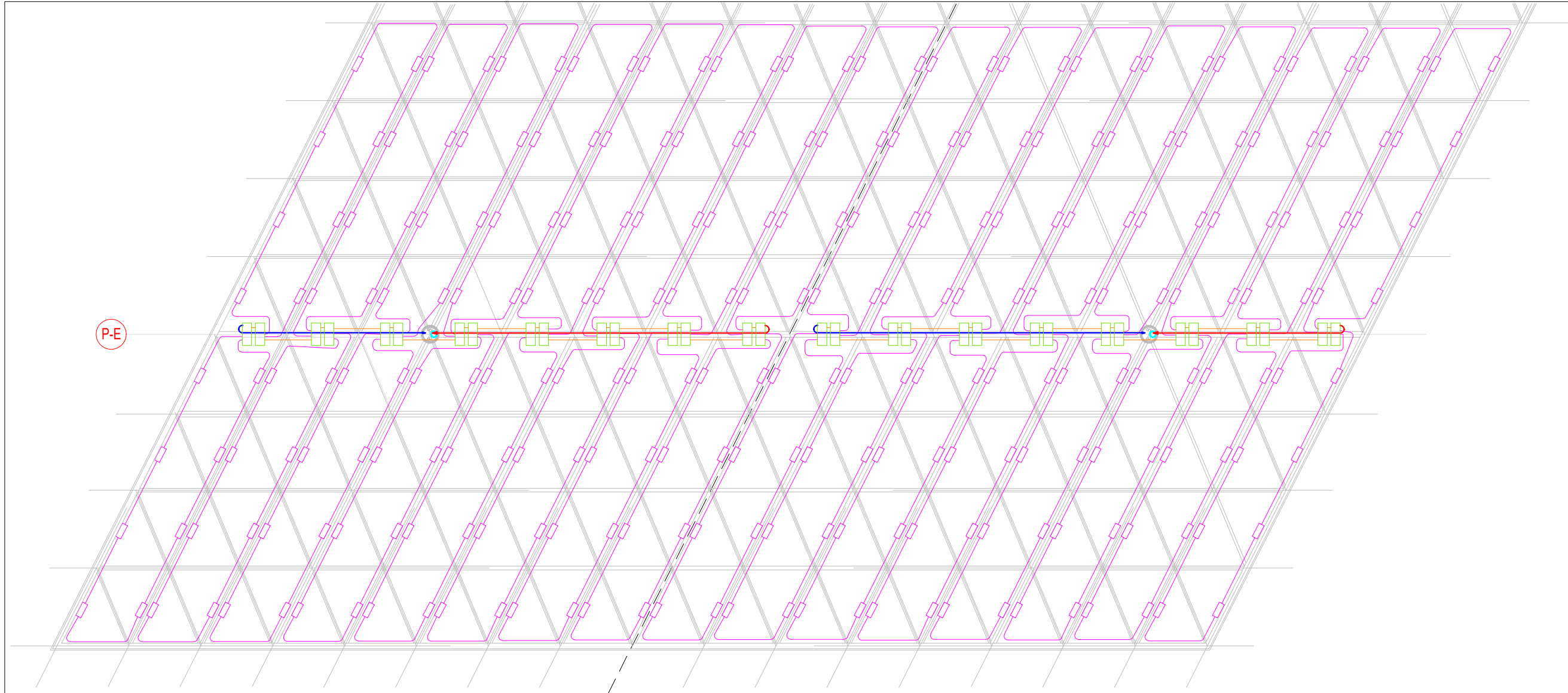

LEGENDA

- Optimizér
- Junction box
- Propojení mezi optimizéry
- Vývod z optimizéru (-)
- Vývod z optimizéru (+)
- Propojení mezi junction boxy

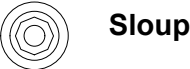

Sloup

DETAIL*

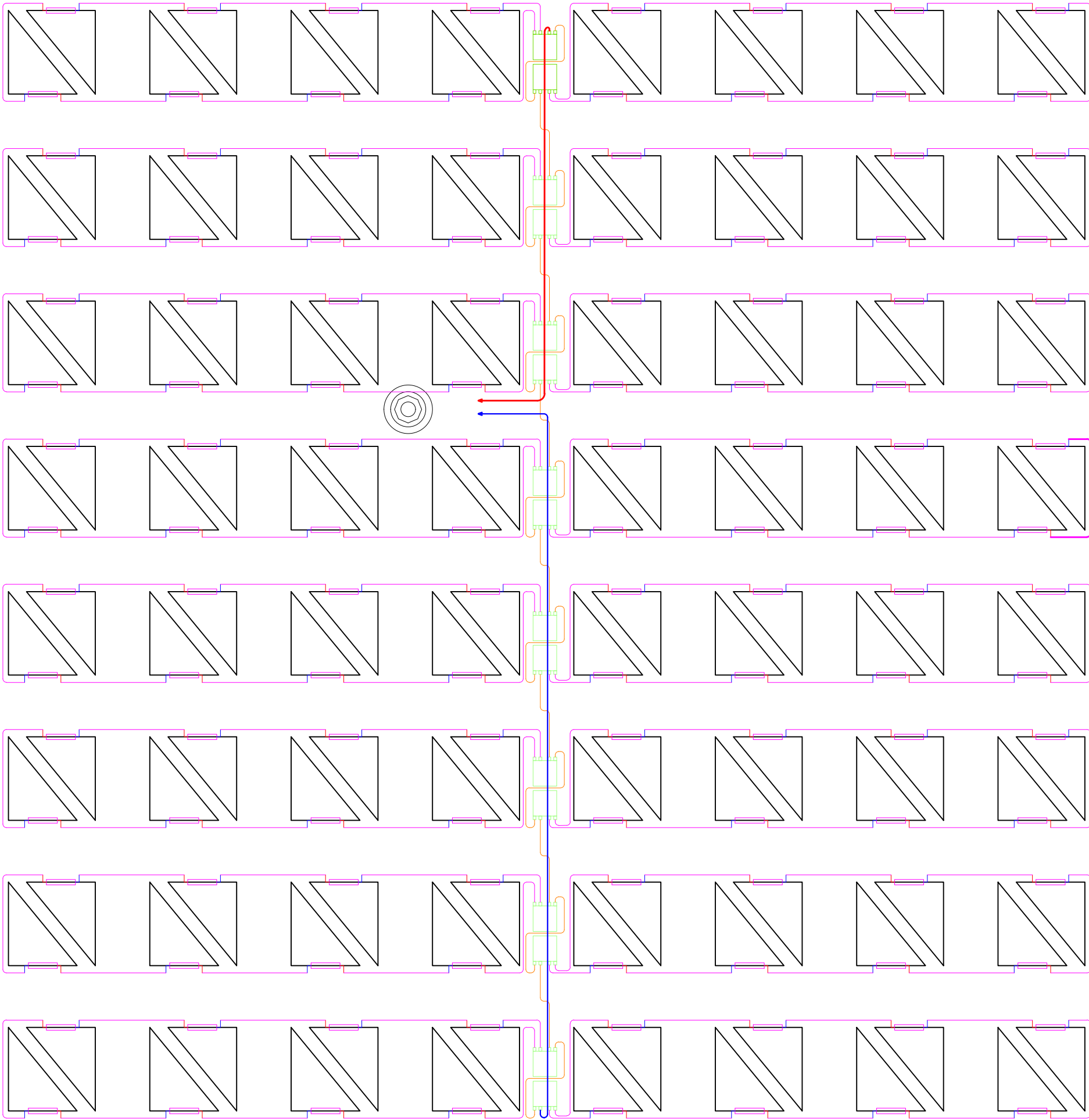

Spolufinancováno
Evropskou unií

Projekt "Studie pro vybrané úseky železniční trati Praha - letiště Václava Havla"
je spolufinancovaný EU z programu Nástroj pro propojení Evropy (CEF)

Za tuto publikaci odpovídá pouze její autor. Evropská unie nenese odpovědnost za jakékoli využití informací v ní obsažených.

Paré:

Orientační schéma:

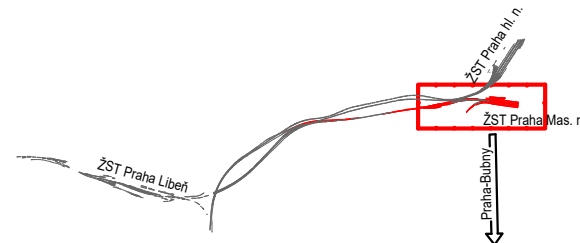

Razítko oprávněné osoby:

Podpis:

Datum:

Revize:	Datum:	Popis:	Kontroloval:
000	30.10.2022	Dokumentace po připomínkách	Ing. Marek Ambrož

Stavebník / investor:	
Adresa:	
Zástupce investora:	
Adresa:	Ke Štvanici 656/3, 186 00 Praha



Zhotovitel díla:	Účastníci Společnosti "SP + SEU_Masarykovo nádraží_DSP, BIM"
Adresa:	Olšanská 2643/1a, 130 00 Praha 3 - Žižkov
Kontakt:	T: +420 267 094 111 E: praha@sudop.cz
Zhotovitel části / objektu:	STOSMOL s.r.o.
Adresa:	U Cukrovaru 509/4, 400 07, Ústí nad Labem
Kontakt:	T: +420 605 258 472 E: info@stosmol.cz
Hlavní projektant (HIP):	Ing. arch. David Šabata
Specialista:	Ing. Marek Ambrož



Název stavby / akce:		Modernizace a dostavba ŽST Praha Masarykovo nádraží		Označení (S-kód):	
				Zakázka: 20-309.230	
Název části:		Technologie transformačních stanic vn a nn (energetika)		Označení části: D.1.3.5	
Název objektu/díle části:		ŽST Praha Masarykovo nádraží, TS 22/0,4 kV technologie, část SŽDC		Číslo objektu / komplexu: PS 11-03-52	
Název přílohy:		Dispozice a zapojení článků FVS		Číslo přílohy: 2 009	
Název díle části přílohy:		-			
Odpovědný projektant: Ing. Marek Ambrož		Zpracovatel přílohy: Petr Nakládal	Měřítko: - Formáty: 3xA4	Stupeň dokumentace: PDPS	
Kraj: Praha		Katastrální území: Nové Město [727181]	TUDU: 1501	Smluvní datum zpracování: 31.12.2022	
S-kód: 631500649		Stupeň dokumentace: Část: PDPS	Objekt: D1305	Podobjekt: PS110352	Příloha: XX2009
					Revize: 000

DOKUMENT LZE UŽÍVAT POUZE VE SMYSLU PŘÍSLUŠNÉ SMLOUVY O DÍLO. ŽÁDNÁ JEHO ČÁST NEMŮŽE BYT DLE ZÁKONA č. 121/2000 Sb. KOPÍROVÁNA NEBO JINÝMI ZPŮSOBEM ROZŠÍŘOVÁNA. BEZ SOUHLASU SUDOP PRAHA a.s.